

# 4G videohívásra alkalmas IP67 vízálló GPS okosóra

## Felhasználói kézikönyv



**Kérjük, figyelmesen olvassa el az utasítást az óra használata előtt. A képek csak tájékoztató jellegűek, a funkciók típusonként változhatnak.**

### **1. Használat előtt**

- a) Ellenőrizze, hogy az óra a megvásárolt modell-e, és minden tartozékkal rendelkezik-e: 1 GPS okosóra 1 Töltőkábel, 1 felhasználói kézikönyv, 1 csavarhúzó (csak bizonyos típusoknál) ,1 készlet extra csavarokkal. (csak bizonyos

típusoknál)

b) Vásároljon olyan SIM-kártyát, amely támogatja a 4G hálózatot.

A SIM-kártyának aktív hang és adatforgalommal kell rendelkeznie (2G és 4G) valamint engedélyezze a hívóazonosító funkciót. A szükséges adatmennyiség kb. 30-50MB havonta.

c) A SIM-kártya telepítése előtt kapcsolja ki az órát, valamint a SIM kártyán kapcsolja ki a PIN kód kérését.

d) **Az akkumulátor töltése ne történjen 1A -nél erősebb töltővel.**

A töltési idő körülbelül 3 óra

e) Megjegyzés: az akkumulátor töltésének felnőtt felügyelete mellett kell történnie.

f) Az alkalmazás letöltéséhez kérjük olvassa be az utolsó oldalon található QR kódot

## 2. Az óra funkcióinak rövid leírása

- LBS+GPS+ WIFI valós idejű helymeghatározás
- Azonos gyártmányú órák párosíthatók
- Lábnyomok: napi útvonal rögzítése, visszanezése
- Kétirányú telefonhívás, hangcsevegés és videohívás
- A lépésszám, a testmozgás mennyisége, a megtett távolság és az alvásminőség nyilvántartása.

- Az APP elérhető IOS-en az Appstore -ban és Androidon a Play áruházban
- „Ne zavarjanak” funkció,
- Biztonsági zóna „virtuális kerítés”
- SOS Telefonhívás és riasztás
- Figyelmeztetés az akkumulátor merülésére
- Távoli leállítás
- **Az úszás az órával nem engedélyezett!**

2. 1 Telefonkönyv: Legfeljebb 15 telefonszám tárolható, melyeket az alkalmazásban adhat hozzá.

2. 2 Beszélgetés/üzenet: Szöveges (csak bizonyos típusoknál (egyes típusok képesek SMS üzenetek küldésére és fogadására)) és hangüzenet küldése és fogadása. Nyomja meg és tartsa lenyomva a PRESS gombot a hangüzenet rögzítéséhez. A küldéshez fejezze be a rögzítést, az üzenetet az óra automatikusan elküldi. A hangüzenet maximum 15 másodperc hosszú lehet.

2. 3 Tárcsázás: ha ez a funkció be van kapcsolva, akkor az óráról bármilyen szám felhívható, akkor is ha az nincs tárolva az óra telefonkönyvében.

2. 4 Barát hozzáadása: Két ugyan olyan órát össze tud párosítani az órák összeérintésével, így az órák egymás közt rövid, maximum 15 másodperces hangüzeneteket tudnak küldeni.

2.5 Videohívás: A regisztrált családtagokkal valós idejű videó hívás folytatható.

2.6 Gyermekkor tartalmaz egy, matematikai játékot és „órarendet”.

2.7 Lépés: A lépésszámláló alapértelmezés szerint ki van kapcsolva. A funkció a SeTracker alkalmazásban kapcsolható be. A működéshez meg kell adni a gyermek lépésének hosszát.

2.8 QR-kód: Az ALKALMAZÁS letöltéséhez olvassa be a QR-kódot, ami az Ön készülékének megfelelő letöltőoldalra fogja irányítani. Az alább található azonosító az óra regisztrációs-kódja.

Az alkalmazás csak iOS-en és Androidon érhető el, a Windows telefonok nem támogatottak.

2.9 Beállítások: Kattintson az indítóstílus, a fényerő, az alvó mód, az újraindítás, a leállítás, a dátum és az idő, a nyelv stb. beállításához.

indítóstílus: Kattintson ide 3 különböző téma módosításához.

Nyelv: Ide kattintva módosíthatja a különböző nyelveket.

### 3. Óra beállítása az alkalmazással

#### 3.1 Regisztrációs és az óra hozzáadása

Először adja meg az e-mail címét, ez lesz a fiók neve, majd töltsse ki az ellenőrző kódot, majd válasszon egy 6-12 karakterből, számokból és betűkből álló jelszót. Győződjön meg róla, hogy a **használat helyének megfelelő szervertert választotta, amelyhez az ország**

## tartozik.

The image displays two side-by-side screenshots of a mobile application's registration and device setup process.

**Left Screenshot (registered):**

- Header: registered
- Input fields: "please input your email", "please enter verification code" (with code XW902D and a refresh icon), "Please enter a 6-12 digit password".
- Buttons: "CONFIRM REGISTRATION" (green), "I have read and agree [User Agreement](#) [Privacy Policy](#)".
- Footer: "Language: English", "Area: Asia and Oceania".

**Right Screenshot (Add Device):**

- Header: Add Device
- Image: A blue smartwatch.
- Input field: "Input/scan registration code" with a QR code scanner icon.
- Section: "Basic Information" with fields for "Equipment nickname" and "I am TAs father".
- Button: "OK".

Fontos: Az első családtag, aki regisztrálja az órát, az admin fiók lesz.  
Ha más családtag is regisztrálja az órát, akkor új fiókot hozhat létre,  
de engedélyt kell kapnia az admin fióktól.

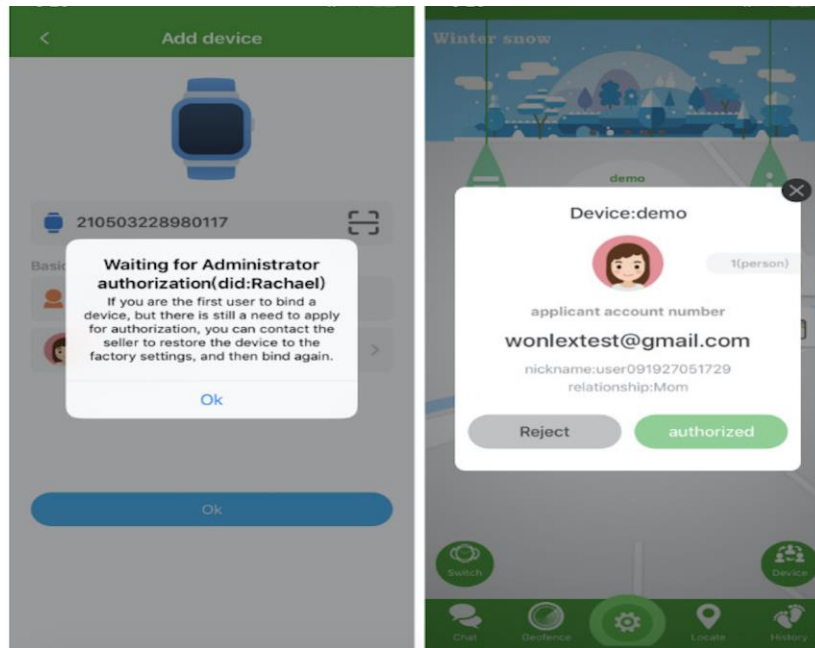

Megjegyzés: ha az órát Ön regisztrálta először és olyan visszajelzést kap, hogy az engedélyezésre várakozik, akkor az óra regisztrációját alaphelyzetbe kell állítani. Kérjük, forduljon ebben az esetben forduljon hozzánk a megadott elérhetőségeink valamelyikén!

### 3.2 Az alkalmazás fő funkcióinak gyors áttekintése

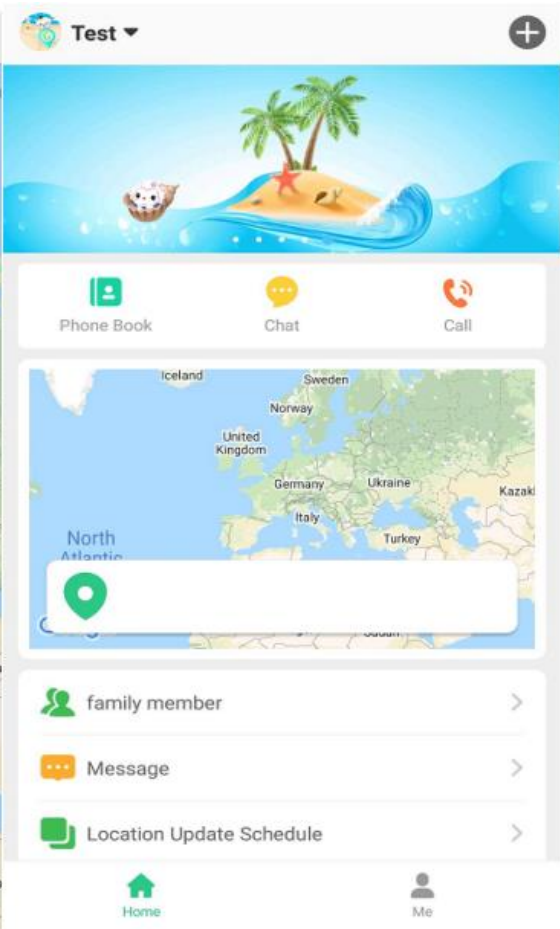
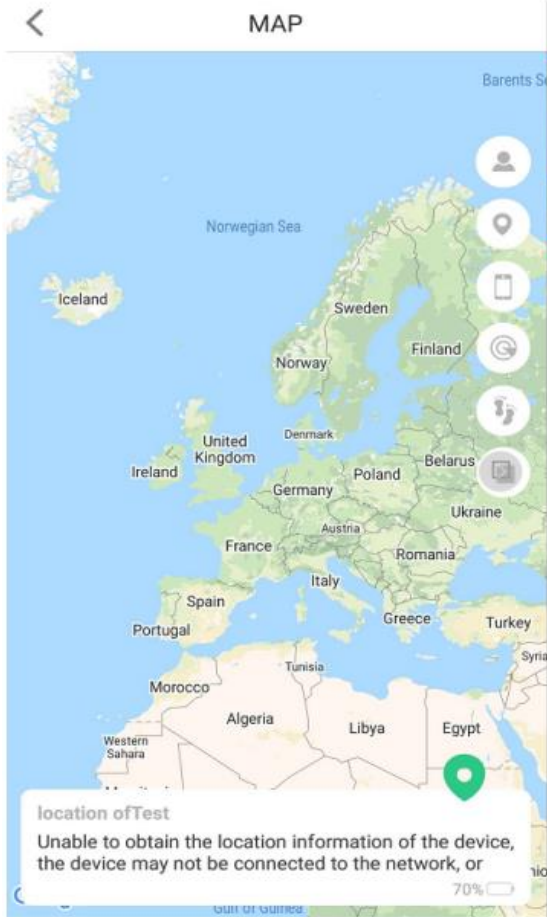

www.ho

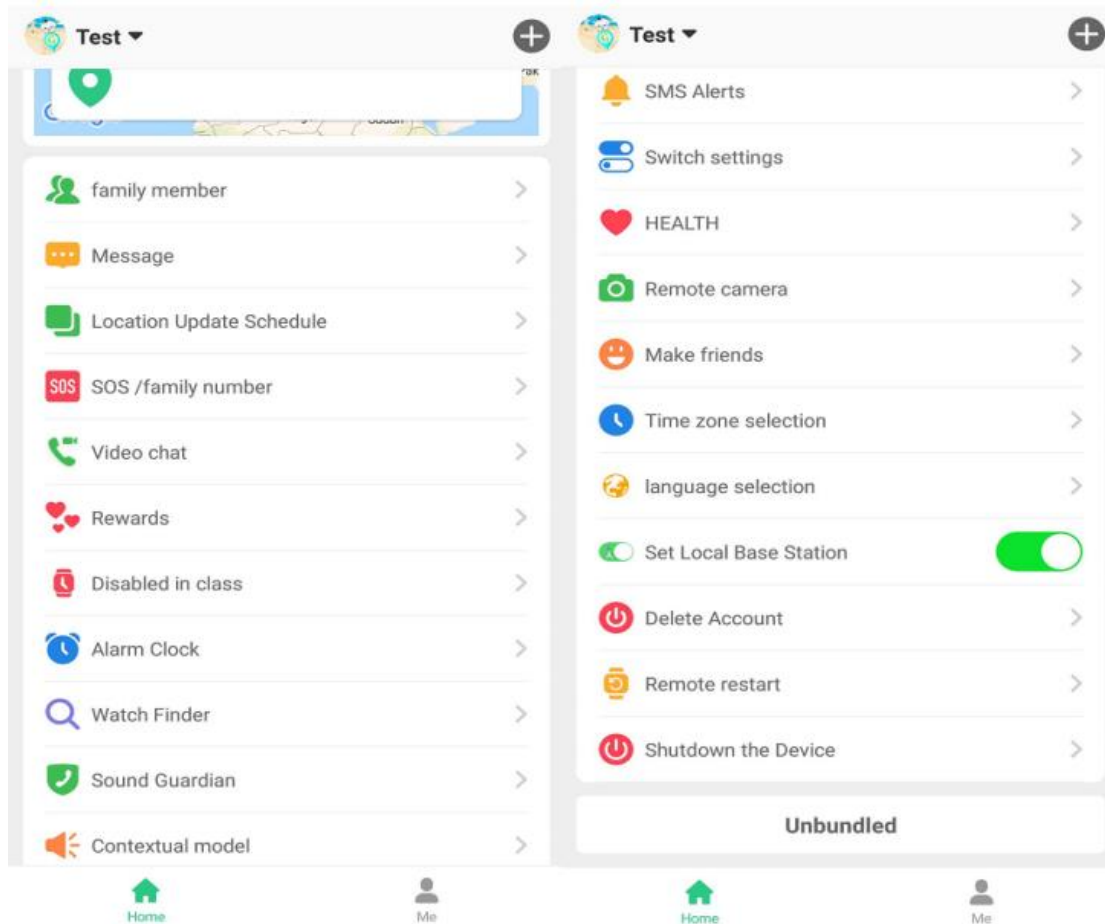

**(1) Csevegés:** Tartsa lenyomva a "felvétel indítása" gombot a hangüzenet rögzítéséhez és a küldéshez. A leghosszabb hangüzenet 15 másodperc lehet. Eközben rövid üzenetet is küldhet az órának korlátozott karakterekkel (< 30). Pl. "itt vagyok".

**(2) Helymeghatározás:** Valós időben ellenőrizheti az óra helyzetét. A helymeghatározási idő 3 perc, ennyi időnként frissül a pozíció.. Ezt követően az eszköz visszatér az alapértelmezett üzemmódba. A GPS/LBS/WIFI helymeghatározási mód megjelenik a térképen, és minden mód az óra valós idejű jelétől függően működik. Beltéren általában az LBS hely jelenik meg, ilyenkor az óra a beépített



mobiltelefon alapján határozza meg, hogy melyik adótoronyra csatlakozott. Ez akár több száz méteres eltérést is mutathat.

**(3) GEO kerítés:** Három, kör alakú biztonsági zóna állítható be a készüléken. A minimális körnek 200 méternél nagyobbnak kell lennie,. Amikor a felhasználók be- és kilépnek a zónából, a készülék figyelmeztetést küld. Megjegyzés: Csak a GPS alapú helymeghatározás alapján küld jelzést a készülék, az LBS helymeghatározás használatakor nem.

**(4) Historical Route:** Ez a funkció a korábbi útvonalak ellenőrzésére szolgál. Az útvonalak legfeljebb 90 napig kereshetők vissza.

### **(5) Beállítások**

a. SOS / családi szám: Legfeljebb 3 telefonszám menthető. Az SOS gomb 3 másodpercig tartó megnyomásával az óra automatikusan felhívja az SOS számokat abban a sorrendben, amiben be lettek állítva. A segélyhívásokkal addig próbálkozik az óra, ameddig valamelyik szám nem válaszol a hívásra. Ezzel egyidőben figyelmeztetést küld az alkalmazásba az SOS gomb aktiválásáról. (FIGYELEM! amennyiben valamelyik SOS szám rendelkezik hangpostával, azt célszerű kikapcsolatni, mivel ha a hangposta válaszol a hívásra, úgy a többi számot már nem hívja az óra!)

b. Voice care/Hallgatóság: Lehetősége van meghallgatni, hogy mi történik az óra környezetében. Adja meg telefonszámát, erősítse

meg, majd az óra automatikusan felhívja a Önt, Miután felvette, az óra viselőjének értesítése nélkül hallhatja a környezetet.

c. Üzem mód: három üzem mód közül lehet választani, az alapértelmezett üzem mód (normál) a 10 percenkénti. Az energiatakarékos módban 1 óránként, a valós idejű helymeghatározási módban pedig 1 percenként frissíti az óra az aktuális helyzetét és küldi el a központi szervernek. Az 1 perces üzem mód nagyon igénybe veszi az akkumulátort, ez által az hamarabb lemerül.

d. Csengetési módok. Csengés és rezgés, csengés, rezgés, néma. Megjegyzés: a rezgés nem minden típusban érhető el, akkor sem, ha az alkalmazásban megjelenik.

e. Ne zavarjanak/ osztálytermi használat tilalma: Három időszak állítható be. Ilyenkor a beérkező hívások blokkolva lesznek és a kezdőképernyő zárolva lesz. Ez a mód csak hétfőtől péntekig tartó időszakra állítható be.

f. SMS emlékeztetők: Beállítható, hogy bizonyos eseményekről az óra SMS értesítést küldjön egy előre beállított telefonszámra. Ezek az események lehetnek: ha merül az akkumulátor (elérte a 20% -ot, vagy kevesebb), a felhasználó megnyomta az SOS gombot, vagy elhagyta a beállított biztonsági zónát.

g. Telefonkönyv: Maximum 15 névjegy adható hozzá, beleértve az

SOS számokat is. Ezek a telefonszámok a telefonkönyvből kikeresve hívhatók az óráról, valamint ezekről a telefonszámokról hívható az óra. A telefonkönyvben nem szereplő telefonszámokról érkező hívásokat az óra elutasítja.

h. Ismerkedés a barátokkal: Két hasonló óra összepárosítható, ekkor a két összepárosított óra között rövid hangüzenetek küldhetők. A párosításhoz indítsa el párosítást az órák menüjében, majd érintse össze az órák kijelzőjét. Ha a párosítás sikeres, hangot fog hallani, és az órák "párosítva" jelennek meg.

i. Eszköz keresése: Ha nem találja az órát, ezt a funkciót aktiválva, az óra lejátszik egy dallamot, ami alapján megtalálhatja. Ez a funkció csak az óra bekapcsolt állapotában működik.

j. Távoli leállítás: Ha az óra csatlakozik az APP-hoz és az internetet használja, az órát nem lehet kikapcsolni a gomb megnyomásával, csak távolról, a mobilalkalmazásból indított paranccsal.

## (6) További funkciók a kezdőlapon

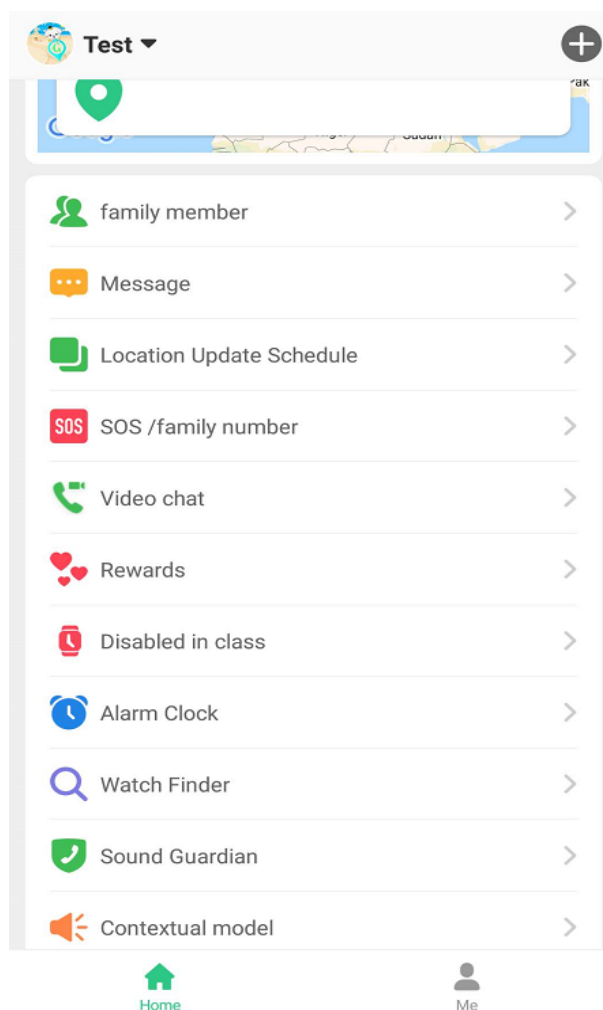

- a. **Schedule:** órarend.
- b. **Távoli kamera:** Távolról tud az óra kamerájával fényképet készíteni
- c. **Egészség:** A "Lépésszámláló" aktiválni kell az „Egészség” menüpont alatt. Itt ellenőrizheti a testmozgás mennyiségét, a megtett távolságot és az alvás minőségét is.
- d. **Video hívás.** Videohívás indítása, akár több résztvevővel is.
- e. **Ébresztőóra & jutalmak:** Legfeljebb 3 riasztás állítható be, mindegyikhez különböző gyakoriságok rendelhetők. Egyszer,

mindennap, csak a hét meghatározott napjain.

f. **Üzenet:** a korábbi értesítések megjelenítése.

**(7) Fiókadatok:** A „Enyém” menü alatt,

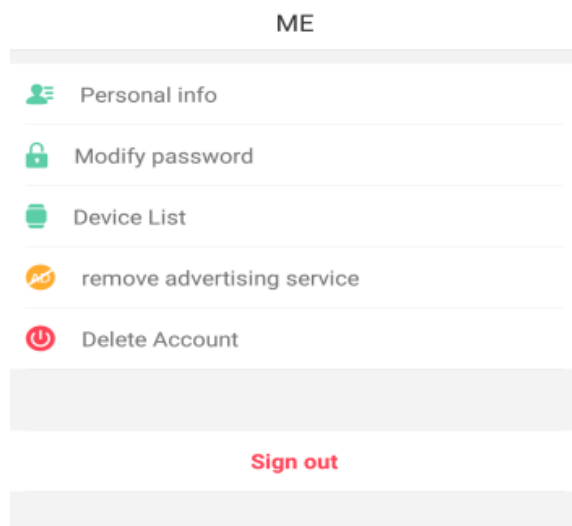

a. "Személyes adatok": Tartalmazza a fiók nevét, avatarját, gyermekei nevét, nemét, telefonszámát.

b. "Jelszó módosítása" itt lehet a jelszót módosítani.

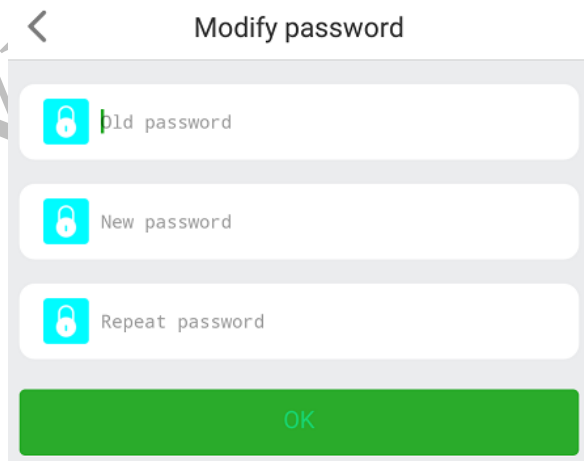

c. "Eszközlista": Ha egynél több eszközt kell felügyelnie, akkor hozzáadhatja őket egy fiókhoz.

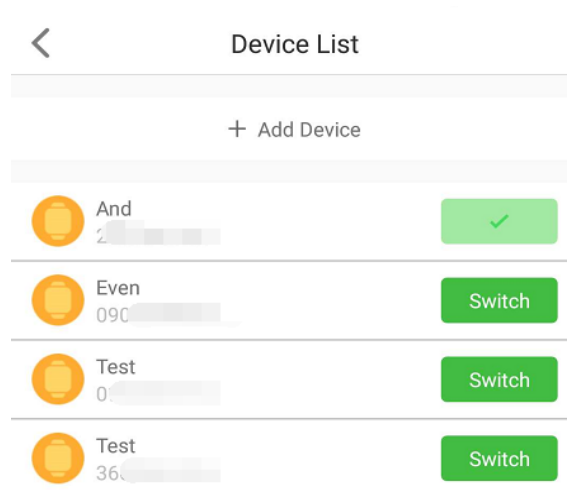

- d. "Hirdetési szolgáltatás eltávolítása": ha letiltani szeretné a setracker2 hirdetéseit, kérjük, további információkat itt talál.
- e. "Fiók törlése": a fiók eltávolítása visszafordíthatatlan, az összes előzménybeállítás, információ és nyomkövetés törlődik. Kérjük, ezt vegye figyelembe, mielőtt törli a fiókot.
- f. "Kijelentkezés" a fiók kijelentkezéséhez

## (7) . Hibaelhárítás

1. Nem tud regisztrálni vagy elfelejtette a jelszavát

Ha problémába ütközik az eszköz hozzáadásakor, pl. ID does not exist vagy device is already registered vagy elfelejtette a belépéshez szükséges jelszót, kérjük vegye fel velünk a kapcsolatot a probléma megoldásának érdekében!

2. Nem lehet a szerverhez csatlakozni, Offline felirat a háttérben.

Kérjük ellenőrizze:

- A SIM kártya megfelelően van e behelyezve? A kijelzőn a megfelelő

jelzések láthatók?

- Van számlatartozás miatti korlátozása? Feltöltős kártyáknál: fel van töltve a kártya? Aktív a kártyán az adatforgalom? GPRS aktív?

- Kérje meg az óra forgalmazóját, hogy vizsgálja meg az órán a szerverbeállításokat.

#### **(8) . Töltse le az ALKALMAZÁST**



Támogatja az Androidot és az iOS-t. ALKALMAZÁS: Setracker2

Kérjük, vegye figyelembe, hogy a gyártó fenntartja magának a jogot, hogy az utasítás tartalmát, valamint az órák funkcióit további értesítés nélkül módosítsa. Az itt felsorolt funkciók modellenként eltérhetnek, hiányozhatnak.

Származási hely: Kína, Gyártja: WONLEX CO.,LTD Shenzhen, Kína

Importálja és forgalmazza: holjarsz.hu Kft. 1035 Budapest, Kerék utca 80.

e-mail: [holjarsz@holjarsz.hu](mailto:holjarsz@holjarsz.hu), Tel: +36 30 792 7485

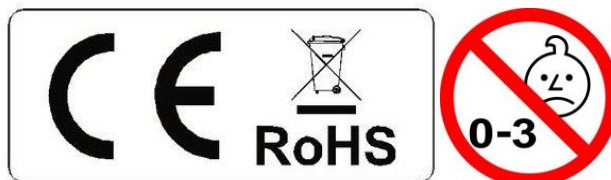

[www.holjarsz.hu](http://www.holjarsz.hu)